750 JAHRE KAISERSLAUTERN



Lautrer Advent

Programm ab 16.11.2026

SWK Stadtwerke Kaiserslautern

CITYMANAGEMENT KAISERSLAUTERN

Schenken Sie Theater!

Kein Umtausch nötig.
Nur Vorfreude.



Geschenk-Paket
3 Tickets für 65 €

Kinder-Paket
3 Tickets für 25 €

Buchbar unter:
0631 3675 209 & www.pfalztheater.de

pfalz theater

Herzlichkeit trifft Lichterglanz: Der Lautrer Advent 2026

Wenn der Duft von Zimt, gebrannten Mandeln und frischem Tannengrün durch die Straßen zieht, verwandelt sich Kaiserslautern in ein funkelndes Wintermärchen. Der Lautrer Advent öffnet am 16. November seine Tore und lädt ein, die magischste Zeit des Jahres mitten im Herzen der Stadt zu erleben. Der Lautrer Weihnachtsmarkt ist nicht nur ein Ort – er ist gelebte Tradition, ein Stück Heimatgefühl und ein Treffpunkt für alle, die die besondere Atmosphäre dieser Jahreszeit lieben.

Zwischen funkelnden Lichtern, duftenden Leckereien und liebevoll dekorierten Ständen entsteht ein Ort voller Erinnerungen und neuer gemeinsamer Momente. Rund um die Stiftskirche und den Schillerplatz wird die Adventszeit spürbar – mit vertrauten Begegnungen, musikalischen Akzenten und einer Kulisse, die jedes Jahr aufs Neue verzaubert.

In der Fruchthalle lädt der Kulturmarkt zum Entdecken ein: kunsthandwerkliche Geschenkideen, besondere Fundstücke und inspirierende Handwerkskunst machen das Stöbern zum Erlebnis. Wer eine ruhige Auszeit sucht, findet im Innenhof der Stiftskirche einen gemütlichen Platz am Feuer – ein stiller Moment mitten im Adventstrubel.

Auf einen Blick

16. November bis 23. Dezember
Weihnachtsmarkt rund um die Stiftskirche und auf dem Schillerplatz

26. November bis 20. Dezember
Kulturmarkt in der Fruchthalle
Donnerstag bis Sonntag im Advent

28. November bis 6. Dezember
Weihnachtsmarkt im Edith-Stein-Haus

29. November
Verkaufsoffener Sonntag,
13:00 bis 18:00 Uhr

Öffnungszeiten:

Weihnachtsmarkt
Eröffnungstag, Montag 16.11.:
12:00 bis 22:00 Uhr
Montag bis Samstag: 10:00 bis 22:00 Uhr
Sonntag: 13:00 bis 22:00 Uhr

22.11. Totensonntag geschlossen!!!

Tourist Information
Tel.: 0631 365-4019
touristinformation@kaiserslautern.de

Weitere Informationen unter
www.kaiserslautern.de, www.750kl.de

Wenn Weihnachtswünsche nach Plätzchen duften!



Wenn der Duft frisch gebackener Plätzchen über den Weihnachtsmarkt zieht und Kinderaugen zu leuchten beginnen, dann ist es wieder so weit: Die beliebte Weihnachtsbäckerei öffnet ab dem 17. November ihre Türen und lässt kleine Weihnachtsbäckerinnen und Weihnachtsbäcker zu einer zauberhaften Reise in die Welt des Backens ein.

In der 75 qm geschmückten Backstube können Kinder nach Herzenslust Teig ausstechen, Plätzchen kreativ verzieren und dabei die Magie der Adventszeit hautnah erleben. Zwischen Ausstechförmchen und süßen Streuseln entstehen nicht nur köstliche Weihnachtsplätzchen, sondern auch unvergessliche Erinnerungen.

Möglich gemacht wird die beliebte Aktion durch die Fa. Knörr, der Barbarossa Bäckerei und der Sparkasse Kaiserslautern.



Während unter der Woche Schulklassen und Kindergartengruppen nach Anmeldung willkommen sind, heißt es an den Wochenenden: Backspaß für alle Kinder! Die Teilnahme ist kostenlos und ohne Voranmeldung möglich, die Vergabe der Plätze erfolgt nach Verfügbarkeit.

Anmeldung ist nicht erforderlich, die Teilnahme ist kostenlos.

Öffnungszeiten:

17. November bis 20. Dezember
Werktags von 9:30 bis 16:30 Uhr (Anmeldung für Kindergartengruppen und Schulen)
Samstags: 11:00 bis 17:00 Uhr
Sonntags: 14:00 bis 18:00 Uhr
Standort: Stiftsplatz Kaiserslautern

Waffel- und Plätzchenverkauf an den Wochenenden

Die Lebenshilfe Westpfalz e.V. hat auch in diesem Jahr einen Platz in der Weihnachtsbäckerei und verkauft an den vier Adventswochenenden Plätzchen und heiße Waffeln.



Backspaß mit Antenne Kaiserslautern!

Gemeinsam backen, verzieren und Weihnachtsstimmung genießen: 96,9 Antenne Kaiserslautern lädt am 11.12. von 15:30 bis 16:30 Uhr zu einem besonderen Nachmittag in die Weihnachtsbäckerei auf dem Lautrer Weihnachtsmarkt ein.

Gemeinsam mit dem Antenne-Team können die Teilnehmerinnen und Teilnehmer Plätzchen ausstechen, kreativ verzieren und ihre selbst gestalteten Leckereien anschließend mit nach Hause nehmen.

Wer dabei sein möchte, kann sich bis zum 01. Dezember bei Antenne Kaiserslautern bewerben und sich die Chance auf einen der limitierten Plätze sichern.

Die Gewinnerinnen und Gewinner erwartet ein gemütlicher, weihnachtlicher Backnachmittag mitten auf dem Lautrer Weihnachtsmarkt.

Adventsführung 2026

Vun de Christäppelcher und vum Belzenickel. Wie süß sind Bischöfe? Ist der Weihnachtsmann ein Pfälzer? Die Themenführung zeigt das vorweihnachtliche Kaiserslautern und erklärt Advents- und Weihnachtsbräuche. Zu entdecken gibt es viel Überraschendes, aber auch Wunderliches über diese besondere Jahreszeit. Dabei darf auch probiert werden.

Termine:
Samstag, den 21.11., 28.11., 05.12. und 12.12.2026 jeweils um 16:00 Uhr
Preis 12,00 Euro p.P.

KL im Lichterglanz

Kaiserslautern im Abendlicht. Die Stadt beeindruckt bei Nacht auf ganz besondere Art und Weise. Kunstwerke, Gebäude, Brunnen oder Kirchen werden ins rechte Licht gerückt und dabei Stadtgeschichte und Weihnachtsbräuche erläutert. Der Rundgang führt in versteckte Winkel und Gassen und zu einigen der bedeutendsten Sehenswürdigkeiten der Stadt.

Termine:
Mittwoch, den 25.11. und 09.12.2026 jeweils um 18:00 Uhr
Preis 7,00 Euro p.P. / 6,00 Euro ermäßigt

Anmeldungen zu den Führungen nimmt die Tourist Information entgegen.

Tourist Information
Fruchthallstraße 14, 67655 Kaiserslautern
Tel.: 0631 365-4019, E-Mail: da-geh-ich-mit@kaiserslautern.de

Treffpunkt ist jeweils vor der Tourist Information.

Für Ihre Immobilie das beste Konzept!
Mehr-Service...
Mehr-Ideen...
immobilien-kafitz.de
Tel. 0631 7500710
Schillerplatz 6 · 67655 KL
Mehr-Präsenz...
Ihr Ansprechpartner in Kaiserslautern
IMMOBILIEN
KAFITZ
Immobilienpartner der Volksbank Kaiserslautern eG

Vorfreude auf himmlische Begegnung – das Lautrer Christkind

Wer wird in diesem Jahr die Weihnachtsbotschafterin des „Lautrer Advents“ sein?

Das Geheimnis ist gelüftet: Janina wurde zum neuen Lautrer Christkind gewählt und freut sich darauf, Groß und Klein durch die besinnlichste Zeit des Jahres zu begleiten.

Zur Eröffnung des Weihnachtsmarktes um 18:00 Uhr wird sie von Oberbürgermeisterin Beate Kimmel offiziell in ihr Amt eingeführt. Ein magischer Augenblick, der die Weihnachtszeit in Kaiserslautern feierlich einläutet.





Zwischen Lichterglanz und Lagerfeuer

Tauchen Sie ein in die besondere Atmosphäre rund um die Stiftkirche. Liebevoll gestaltete Buden, ein eindrucksvolles Krippenbild und das wärmende Lagerfeuer schaffen einen Ort zum Verweilen, Staunen und Genießen.
Lassen Sie den Trubel des Alltags hinter sich und erleben Sie im Innenhof der Stiftskirche eine ganz besondere Stimmung inmitten des vorweihnachtlichen Treibens.

Weihnachtszauberei im Edith-Stein-Haus

Vom 28. November bis zum 06. Dezember 2026 präsentiert sich zum 34. Mal ein ganz besonderer Weihnachtsmarkt im Edith-Stein-Haus, Engelsgasse 1, mitten im Herzen der Kaiserslauterer Altstadt.

Mehr als 20 kreative Kunsthandwerker/innen haben dort ihre Stände aufgebaut. Traditionell werden ausschließlich handgefertigte Produkte ausgestellt und zum Verkauf angeboten: dekorative Artikel aus Glas, Holz und Keramik, nützliche Dinge aus Stoff und Wolle für Jung und Alt, erlesener Schmuck, Malereien, Bastelarbeiten aus Papier und gepressten Blüten, hausgemachte Fruchtaufstriche, weihnachtliche Backwaren, wertvoller Bienenhonig, Likörspezialitäten, fair gehandelte Produkte aus der Partnergemeinde Ruanda, ja sogar Wohlfühlromane für Frauen (die auch Männer lesen dürfen) und vieles mehr...
Kurzum: jeder Ausstellungsstand für sich betrachtet ist einzigartig!



Der Eintritt ist frei.

Die traumhafte Dekoration sowie der Duft von Tannenzweigen und Zimtgebäck verzaubern die Besucher ab dem ersten Moment.

In der Cafeteria bieten die Pfarrfrauen der Gemeinde HL. Martin unter anderem die heiß begehrten Zimtwaffeln sowie selbst gebackene Kuchen und Snacks für den kleinen Hunger. Außerdem gibt es täglich ein leckeres warmes Mittagessen.

Öffnungszeiten:
Montag bis Freitag: 12:00 bis 18:00 Uhr
Samstag und Sonntag: 11:00 bis 18:00 Uhr

Feine Wäsche & Dessous
...auf das „Drunter" kommt es an!
mey · MARIE JO · CALIDA
Rummelstr. 10 | Kaiserslautern | Tel. 0631 3607460 | www.streb-mode.de
STREB
In Sachen Mode !

Kulturmarkt in der Fruchthalle Kaiserslautern

Mode, Kunst und Handwerk
ab dem 26. November

Am Donnerstag, 26. November öffnet der Kulturmarkt in der Kaiserslauterer Fruchthalle wieder seine Pforten und das zum 44. Mal – jeweils donnerstags bis sonntags rund um die vier Adventswochenenden.

Über 80 Ausstellende präsentieren hochwertiges Kunsthandwerk, Unikate, Geschenkideen und Produkte karitativer Organisationen. Ein Besuch lohnt sich jedes Wochenende, da das Angebot regelmäßig wechselt. Zu entdecken gibt es Keramik, Schmuck, Lichtobjekte, Kerzen, Seifen, Lederwaren, Taschen, Kinderbekleidung, Mode, Textilien, handgemachte Kuscheltiere, Accessoires und vieles mehr. Für gemütliche Pausen sorgen der Cafébereich im Obergeschoss und das Mittagsbistro im Untergeschoss mit wechselnden Speisen. Genießen Sie Kunst, Handwerk, Musik und die besondere vorweihnachtliche Atmosphäre!

Der Eintritt zum Kulturmarkt ist frei.



Öffnungszeiten:
Donnerstag, Freitag und Sonntag 12:00 bis 19:00 Uhr, samstags 10:00 bis 19:00 Uhr.

An manchen Abenden ist der Markt bis 19:30 Uhr offen, im Anschluss können Sie noch eines der hochkarätigen Konzerte im Saal der Fruchthalle genießen.

Schülercafé
Donnerstag bis Sonntag
12:00 bis 18:00 Uhr

Mittagstisch
Donnerstag bis Sonntag
12:00 bis 14:30 Uhr



Ètoile de Bethlèem-Sternenlicht über Kaiserslautern

Zur Adventszeit verwandelt der Licht- und Installationskünstler Ingo Bracke die gotische Fassade der Stiftskirche Kaiserslautern in einen leuchtenden Sternenhimmel. Ein feines Geflecht aus Lichtlinien spannt sich über das jahrhundertealte Mauerwerk. Stern und Sternbilder verbinden sich zu einer poetischen Himmelskarte, in der sich Räume, Zeiten und Weiten begegnen. Im Mittelpunkt steht der Stern von Bethlehem – ein zeitloses Sinnbild für Hoffnung, Orientierung und die Sehnsucht nach Verbundenheit. Zwischen Himmel und Erde, Vergangenheit und Gegenwart entsteht ein stiller Raum aus Licht, der zum Träumen, Staunen und Innehalten einlädt.

Die Lichtinstallation begleitet den Lautrer Weihnachtsmarkt täglich vom 29. November bis Weihnachten.





2. Lautrer Adventssingen „Lautern singt“

am 20. Dezember 16:00 bis ca. 19:30 Uhr, Stiftsplatz

Wenn sich die Vorweihnachtszeit ihrem Höhepunkt nähert, erfüllt festliche Musik den Stiftsplatz und lädt zum gemeinsamen Einstimmen auf das Weihnachtsfest ein.

Den festlichen Auftakt gestalten der Kinder- und Jugendchor des Pfalztheaters Kaiserslautern mit adventlichen Liedern. Anschließend sorgt die Tanzerlebniswelt Tanzschule Metzger mit einer besonderen tänzerischen Darbietung für weitere vorweihnachtliche Höhepunkte. Ab 17:30 Uhr heißt es dann: Mitsingen ausdrücklich erwünscht! Gemeinsam mit dem Kolpingblasorchester Kaiserslautern e.V. erklingen bekannte Weihnachtslieder, durch das Programm führt Martin Pfeffer. Freuen Sie sich auf einen stimmungsvollen Nachmittag voller Musik, Gemeinschaft und weihnachtlicher Vorfreude.

Das Leben ist zu kurz um schlechten Wein zu trinken.

WEIHNACHTS VINOTHEK BECKER

Über 30 pfälzer Weine / Vielfach prämierter Winzerglühwein vom Weingut Jürgen Andres mehrfach als Deutschlands bester Glühwein ausgezeichnet...

Schillerplatz: 16. November bis 23. Dezember 2026



Parken & Erreichbarkeit

Kostenloser Personennahverkehr innerhalb Kaiserslautern an allen vier Adventssamstagen

In Kaiserslautern können an allen Adventssamstagen die Busse des öffentlichen Personennahverkehrs kostenlos genutzt werden. Dies betrifft alle Buslinien im Stadtgebiet (Wabe 800).

Den Besucherinnen und Besuchern der Stadt soll der kostenlose Busverkehr die oft lästige Parkplatzsuche ersparen und einen entspannten Einkaufsbummel durch die Stadt ermöglichen. Die Nachtbusse sind von diesem Angebot ausgeschlossen.



Kostenloser Bus-Service!

* weitere Informationen zum Thema „Parken & Erreichbarkeit“ sind in der „Stadt-KL“-App abgebildet.

Parken auf dem Messeplatz

Kostenloses P&R Angebot in die Innenstadt!*

Alle, die auf dem Messeplatz parken und an den Parkautomaten einen gültigen Parkschein erwerben (Tagesticket 1,00 €) können bei Vorlage des Quittungsbeleges mit bis zu 5 Personen kostenlos mit der Buslinie 101 der SWK alle 15 Minuten in die Innenstadt und wieder zurückfahren.







Stadtfisch-Versteigerung für Fisch- und FCK-Fans

Fans der Stadtfische und des 1. FCK aufgepasst! Die Stadtverwaltung Kaiserslautern versteigert einen Stadtfisch, der den 1. FC Kaiserslautern mit dem 750-jährigen Stadtjubiläum verbindet. Das Besondere: Alle aktuellen Spieler des 1. FCK haben die Fisch-Skulptur mit ihren Unterschriften signiert. Das Motiv auf dem Fisch wurde von Künstler Daniel Ferino entworfen und gestaltet.

Die Versteigerung läuft vom 16. November bis zum 08. Dezember 2026 um 12:00 Uhr online auf https://klmitwirkung.de/de. Der Erlös kommt einem gemeinnützigen Zweck zugute.

Am 16. November wird gegen Abend der Stadtfisch im Pop-up-Store des EUROPE DIRECT am Schillerplatz 2 feierlich enthüllt und ab dann können die Gebote abgegeben werden.

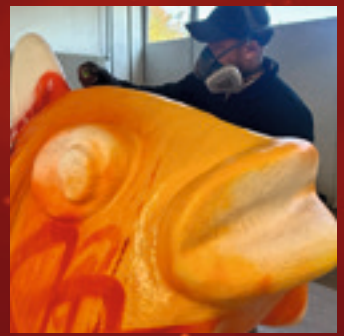

Zu Gast bei Freunden – Europa mitten in Kaiserslautern!

Unter dem Motto „Zu Gast bei Freunden“ lädt EUROPE DIRECT Kaiserslautern gemeinsam mit wechselnden Gästen aus Stadtverwaltung und Stadtgesellschaft in einen offenen Begegnungsort am Schillerplatz 2 ein.

Freut euch auf vielfältige Themen, spannende Einblicke, kreative Mitmachangebote und persönliche Begegnungen. Ob Europa, Kultur, Bildung, Gesellschaft oder Ehrenamt – hier ist Platz für neue Ideen, Fragen und Austausch. **Das wechselnde Programm startet bereits am 2. November und läuft bis zum 18. Dezember 2026.**

Programmpunkte:
unter www.kaiserslautern.de,
oder Instagram: europedirect.kaiserslautern

EUROPE DIRECT Kaiserslautern
ZU GAST BEI FREUNDEN

Schaut vorbei, informiert euch und macht mit.
Wir freuen uns auf euch!

Premiumsponsoren



Lautern leuchtet!

...wir sind dabei

Dank der großen Solidarität und der damit verbundenen Teilnahme an „Lautern leuchtet – Sternpaten/Baumpaten 2026“ lassen wir Lautern im neuen Lichterglanz erstrahlen...

Lightsponsoren

Initiatoren

Wir sind dabei:

42kaiserslautern GmbH • Abele Optik • Auto Becker J. Becker GmbH • bags & more, Trend-Waren GmbH Grimme • Barbarossa Bäckerei GmbH & Co. KG • Bau AG Kaiserslautern • Betten Ziegler GmbH • Blumen Scherrer • Borngesser GbR • Bradler Juwelier • Buchhandlung Blaue Blume • Café am Markt • CB Meine Parfümerie • Citymanagement Kaiserslautern • Damm-Solar GmbH • Der Laufladen • Die Reise Experten GmbH • Diggers • Eiscafé Dolomiten • empera • Globus Handelshof GmbH & Co. KG • Guys & Dolls • Hausgemeinschaft Goebel • Hebach Raum-gestaltung • Immobilien Kafitz GmbH & Co. KG • Immobilien Wenk GmbH • Junker Reisen GmbH • K in Lautern, ECE Marketplaces GmbH & Co. KG • Kaffeerösterei Kaiserslautern • Kanzlei Junker - Zink • K-net Telekommunikation GmbH • Melissa’s Esszimmer • Modehaus Streb • Neumann & Wahl Steuerberatungsgesellschaft PartG mbB • Optik Hauck • Otto Kern Store • Pallmann GmbH • PanOptikum • Pflaumenbaum GmbH & Co. KG • Rheinpfalz Verlag und Druckerei GmbH & Co. KG • Rolling Snack Gastronomie GmbH • Schiller Café Wein • Sparda-Bank Südwest eG • Sparkasse Kaiserslautern • Stadtbildpflege Kaiserslautern • Stadtentwässerung Kaiserslautern AöR • Stadthotel • SWK Stadtwerke Kaiserslautern • Tanzerlebniswelt Tanzschule Metzger • Thalia Deutschland GmbH & Co. KG • The Harp Irish Pub • Traumer & Heidingsfelder, Steuerbe-ratungsgesellschaft PartG mbB • Tredy-fashion GmbH • Union Haarstudio • Volker Kafitz GmbH • Volksbank Kaiserslautern eG • ZAK Zentrale Abfallwirtschaft Kaiserslautern

Sponsoren

Stand: 04.11.2026



Marktstraße

1 „Maroni“, Lombardi Vito
2 „Kartoffel Twister“, Levy Francesco Gino
3 „Vesperhütte“, Gabriele & Matthias Lambrecht
4 „Glühwein – Glüh o’Clock“, Michael Nickel
5 „Weihnachtsbäckerei“, Francesco Levy
6 „Knörr’s Glühweineck“, Karl Knörr
7 „Märchenkarussell“, Christoph Marker
B Bühne

Stiftskirche / Stiftsplatz

8 „Ofi’s Currybude und Rostbratwurst“, Metzgerei und Partyservice Ofiara
9 „Kerzen, Duftlampen“, Birgit Dehm
10 „Messekonditorei Hengärtner“, Rene Hengärtner
11 „1. Lautrer Weihnachtsgrill“, Manuel Kaplan
12 „Mangala Leuchtsterne“, Thomas Schäfer
13 „Feuerzangen-Bowle“, Brigitte Becker
14 „Dampf-Nostalgie-Riesenrad“, Peter Wildt
15 „Kinderweihnachtsbäckerei“
16 „Herrmann Gewürze“, Herrmann Gewürze GmbH
17 „Perlkönig Schmuck“, Perlkönig GmbH
18 „Feuerzangenbowle“, Natascha Knörr-Burnett
19 „Äfach Guud“, Robert Schneider jun.
20 „Schneider’s kleine Backmanufaktur“, Robert Schneider jun.
21 „Wildimbiss“, Christian Koch sen.
22 „Schnäpse & Liköre“, O’Donnell Moonshine GmbH
23 „Käsespezialitäten“, Patrick Kaplan
24 „Reibekuchen“, Enrico Becker
25 „Smartphone Zubehör“, Chadia Ryani
26 „Schlemmerhütte Crepes“, Harald Wild jun.
27 „Geschenkartikel“, Chadia Ryani

Schillerplatz / Schillerstraße

28 „Mandel und Süßwaren“, Harald Wild & Sohn
29 „Crepes“, Karin Igel & Marion Becker
30 „Churros“, Jasmin Becker
31 „Welt der Nüsse“, André & Jeanette Distel
32 „Weihnachtspyramide“, Wilhelm Jürgen Henn
33 „Langos“, Chantal Henn
34 „Dampfnudeln“, André & Jeanette Distel
35 „Kaiserslauterer Pommeshütte“, Christian Koch sen.
36 „Flammkuchen-Hütte“, Heiko Alexander Geist
37 „Schokofrüchte“, Carlo Spangenberger
38 „Crepes“, Werner Becker
39 „Liebelei-Likörmanufaktur“, Lange und Rebsch Group GmbH
40 „Henn’s Winterwelt“, W.-J. Henn
41 „Imbiss Boll“, A. Junuzovic
42 „Olivenholz Schnitzereien“, Thomas Beuttler
43 „Handbrot“, G. Weis
44 „Weihnachts-Vinothek“, Hans Becker
B Bühne Schillerplatz

Kulturmarkt in der Fruchthalle

Henn's Wintertraum

...lässt Kinderaugen strahlen!

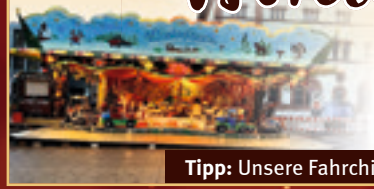

Mit viel Liebe zum Detail lädt das Kinderfahrgeschäft seine kleinen Fahrgäste auf eine zauberhafte Fahrt ein.

Für eine schöne Adventszeit am Schillerplatz!

Tipp: Unsere Fahrchips passen prima in jeden Adventskalender :-)



Henn's Langos

...am Schillerplatz

Hausgemachte Langos

nach ungarischer Art, mit vielen verschiedenen Belägen – Herzhaft und Süß.

Wir freuen uns Sie in der Adventszeit kulinarisch zu verwöhnen.

Auf Ihr Kommen freut sich Familie Chantal Henn.



Henn's Lauterer Glühweinpyramide

am Schillerplatz

...lädt ein, die Adventszeit in gemütlicher Atmosphäre mit leckeren Heißgetränken und Glühwein vom Weingut Oster zu genießen.

PS: Wir bitten darum Sitzplätze frühzeitig zu reservieren. Vor Ort oder unter Tel. 0172 707279619.

Programm

In Kooperation mit SWK Stadtwerke Kaiserslautern

Montag, 16. November

18:00 bis 21:00 Uhr, Bühne Schillerplatz:
Eröffnung des Weihnachtsmarktes durch Oberbürgermeisterin Beate Kimmel und dem „Lautrer Christkind“

ANTENNE K'LAUTERN Moderiert von 96,9 Antenne Kaiserslautern

Tanquoray – „Christmas Soul“



Tanquoray, © Danny Franz

Dienstag, 17. November

18:00 bis 21:00 Uhr, Bühne Stiftskirche:
Rick Cheyenne mit Rock'n'rolligen Christmas

Mittwoch, 18. November

18:00 bis 21:00 Uhr, Bühne Schillerplatz:
LAUTRER SOULS – X-MAS Trio
Grooviger Soul & Christmas-Songs

Donnerstag, 19. November

18:00 bis 21:00 Uhr, Bühne Stiftskirche:
Rick Cheyenne mit Rock'n'rolligen Christmas

Samstag, 21. November

11:00 bis 17:00 Uhr, Stiftsplatz:
Weihnachtsbäckerei
In der Kinderweihnachtsbäckerei können Kinder kostenlos eigene Plätzchen backen. Eine Voranmeldung ist nicht erforderlich. Plätze nach Verfügbarkeit.

Sonntag, 22. November

Totensonntag, der Weihnachtsmarkt ist geschlossen!

Dienstag, 24. November

18:00 bis 21:00 Uhr, Bühne Stiftskirche:
Rick Cheyenne mit Rock'n'rolligen Christmas

Mittwoch, 25. November

18:00 bis 21:00 Uhr, Bühne Schillerplatz:
Vanessa Neigert & Giovanni Weisheit

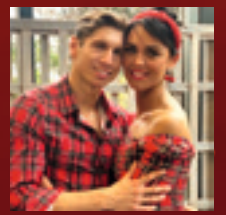

Weihnachtliche Klassiker, bekannte Hits und gefühlvolle Balladen

© Privat

Donnerstag, 26. November

17:00 Uhr, Fruchthalle, Eintritt frei:
Eröffnung des Kulturmarktes durch Bürgermeister Manfred Schulz.
Musikalische Umrahmung: „Lucky Voices“ Kaiserslautern; Leitung: Heiner Waitkus

18:00 bis 21:00 Uhr, Bühne Stiftskirche:
Rick Cheyenne mit Rock’n’rolligen Christmas

Freitag, 27. November

16:00 Uhr, Fruchthalle:
Ida Liebert und Elena Vildschunas mit ihren Klavierkindern – Eintritt frei

19:30 Uhr, Großer Saal, Fruchthalle:
Jazzbühne meets Fado
Manuel Krass, Klavier; Johannes Schädlich, Bass; Michael Lakatos, Schlagwerk
Gäste: Inês de Vasconcellos, Gesang; Bruno Chaveiro, Portugiesische Gitarre
Tickets: www.fruchthalle.de

Samstag, 28. November

11:00 bis 17:00 Uhr, Stiftsplatz:
Weihnachtsbäckerei
In der Kinderweihnachtsbäckerei können Kinder kostenlos eigene Plätzchen backen. Eine Voranmeldung ist nicht erforderlich. Plätze nach Verfügbarkeit.

Sonntag, 29. November

Verkaufsoffener Sonntag, 13:00 bis 18:00 Uhr

13:00 und 14:00 Uhr, Fruchthalle:
Schüler/innen und Dozenten von Scarletts Musikschule, Leitung: Scarlett Enkler
– Eintritt frei

14:00 bis 18:00 Uhr, Stiftsplatz:
Weihnachtsbäckerei
(siehe 28. November)

17:00 Uhr, Großer Saal, Fruchthalle:
Deutsche Radio Philharmonie Saarbrücken Kaiserslautern, Dirigent: Patrick Hahn
Matteo Ivan Rašic, Tenor
Moderation: Markus Brock
Werke von Händel, Bach, Mendelssohn, Bizet, Puccini, Ketèlbey und Rimskij-Korsakow
Tickets: www.fruchthalle.de

17:00 Uhr, Stiftskirche:
Christmas Time Is Here
Konzert mit Stephan Flesch & Wolfgang Norman Dahlheimer.
Tickets: www.stephanflesch.de

18:00 Uhr, Stiftskirche:
Start der Lichtinstallation „Ètoile de Bethlèem- Sternenlicht über Kaiserslautern“, täglich bis Weihnachten

Dienstag, 01. Dezember

18:00 bis 21:00 Uhr, Bühne Stiftskirche:
Rick Cheyenne mit Rock’n’rolligen Christmas

750 Jahre Kaiserslautern – der Zauber bleibt, wenn‘s sauber bleibt.

www.stadtbildpflege-kl.de

750 KAISERSLAUTERN

Stadtbildpflege Kaiserslautern
Abfall . Straßen . Grün



Verschenken Sie ein Stück
Urlaubsglück
mit einem Gutschein von monte mare

monte mare Kaiserslautern
www.monte-mare.de



Ein Spaß für die ganze Familie
– im mollig warmen Zelt-Palast!

Kaiserslautern
Am Volkspark Enterswellerstr.

Vom 18. Dezember 2026 bis 3. Januar 2027

Info Tel. 0163 2053 194 • Reservierung
Kasse öffnet 1 Stunde vor Showbeginn

Ab dem 1.12. Kartenverkauf an der Circus-Kasse.

Täglich 15.00 Uhr · Sa 15.00 und 19.30 Uhr
Heiligabend nur 14.00 Uhr
21. und 28. Dezember Ruhetag



BETTKASTEN
Betten...
ZIEGLER
...das große Bettenhaus in Kaiserslautern
Kerststr. 21-23 • Alleestr. 16-18
Kaiserslautern • 0631/366 75-0
www.betten-ziegler.de
info@betten-ziegler.de

Mittwoch, 02. Dezember

18:00 bis 21:00 Uhr, Bühne Schillerplatz:
Federkeil Music feat.:
Al Brownia, Funk, Soul, Christmas

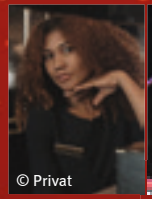
© Privat

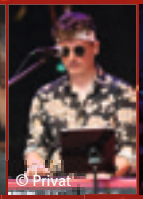
© Privat


© Uli Weis

Donnerstag, 03. Dezember

18:00 bis 21:00 Uhr, Bühne Stiftskirche:
Rick Cheyenne mit Rock'n'rolligen Christmas

Freitag, 04. Dezember

19:00 Uhr, Stiftskirche:
Engelrausch
Altbekannte Weihnachts- und Winterlieder mal ganz anders mit ENGELRAUSCH. Trotz gotischem Kirchenraum – beschaulich wird das Konzert nicht. Zum 14. Mal ist die Frankfurter Gruppe „Tango Transit" mit einzigartigem Winter-Jazz-Programm ENGELRAUSCH in der Stiftskirche zu Gast.
Tickets bei Thalia Kaiserslautern und an der Abendkasse. Reservierungen unter city-kirche@web.de


© ENGELRAUSCH

19:30 Uhr, Großer Saal, Fruchthalle:
Deutsche Staatsphilharmonie Rheinland-Pfalz
Dirigent & Artistic Partner: Julian Rachlin
Alexander Gadjiev, Klavier
Werke von Berlioz, Beethoven und Brahms;
Tickets: www.fruchthalle.de

Samstag, 05. Dezember

11:00 bis 17:00 Uhr, Stiftsplatz:
Weihnachtsbäckerei
In der Kinderweihnachtsbäckerei können Kinder kostenlos eigene Plätzchen backen. Eine Voranmeldung ist nicht erforderlich. Plätze nach Verfügbarkeit.

12:00 Uhr, Stiftskirche:
Eine kleine Marktmusik
Sinfonisches Blasorchester – Eintritt frei

14:00 Uhr, Fruchthalle:
Vocalis Sambach
Leitung: Tobias Markutzik – Eintritt frei

Sonntag, 06. Dezember

13:00 bis 18:00 Uhr, Stiftsplatz:
Alpen-Coaster, Rodelspaß ganz ohne Schnee!
Der Alpen-Coaster sorgt für winterlichen Fahrspaß und bringt echtes Rodelvergnügen mitten in die Stadt – Eintritt frei

14:00 bis 18:00 Uhr, Veranstaltungsgelände:
Das Lautrer Christkind und der Nikolaus sind auf dem Weihnachtsmarkt unterwegs.
Süße Überraschungen für Groß und Klein.

14:00 bis 18:00 Uhr, Stiftsplatz:
Weihnachtsbäckerei
In der Kinderweihnachtsbäckerei können Kinder kostenlos eigene Plätzchen backen. Eine Voranmeldung ist nicht erforderlich. Plätze nach Verfügbarkeit.

14:00 Uhr, Fruchthalle:
„Happy Voices“ Erzenhausen;
Leitung: Carina Mumme
Ab 15:00 Uhr: Das Lautrer Christkind und der Nikolaus besuchen den Kulturmarkt.
16:00 Uhr: Trio JLJ – Eintritt frei

Dienstag, 08. Dezember

18:00 bis 21:00 Uhr, Bühne Stiftskirche:
Rick Cheyenne mit Rock’n’rolligen Christmas

Mittwoch, 09. Dezember

18:00 bis 21:00 Uhr, Bühne Schillerplatz:
Pamela O’Neal & Martin Franke – Soul On Ice Duo. Soul, Disco, Funk und Pop.



Soul On Ice Duo, © Richard Porter

Donnerstag, 10. Dezember

17:00 bis 18:30 Uhr, Bühne Schillerplatz:
„Traditionelle Putenverlosung“ mit dem „Lautrer Christkind“, präsentiert von Globus und moderiert von 96,9 Antenne Kaiserslautern. Das Mitmachen lohnt sich: Um 18:00 Uhr werden unter allen Teilnehmenden 20 Gutscheine für eine Weihnachtspute verlost. Die Teilnahmekarten sind an allen Ständen erhältlich und können ab 17:30 Uhr beim Weihnachtsmann im Veranstaltungsbereich abgegeben werden. Die Teilnehmenden müssen zur Gewinnaushändigung während der Ziehung anwesend sein.

Globus Kaiserslautern

ANTENNE K’LAUTERN





© Gaby Ditt

18:00 bis 21:00 Uhr, Bühne Stiftskirche:
Rick Cheyenne mit Rock’n’rolligen Christmas

19:30 Uhr, Großer Saal, Fruchthalle:
Andrei Gavrilov, Klavier
Werke von Bach, Mussorgski und Prokofjew
Tickets: www.fruchthalle.de

Freitag, 11. Dezember

18:00 bis 21:00 Uhr, Bühne Schillerplatz:
Federkeil Music feat.: Al Brownia, Funk, Soul, Christmas

19:30 Uhr, Großer Saal, Fruchthalle:
USAFE Band – Weihnachtskonzert

Samstag, 12. Dezember

11:00 bis 17:00 Uhr, Stiftsplatz:
Weihnachtsbäckerei
In der Kinderweihnachtsbäckerei können Kinder kostenlos eigene Plätzchen backen. Eine Voranmeldung ist nicht erforderlich. Plätze nach Verfügbarkeit.

10:00 bis 16:00 Uhr, Stiftskirche:
Öffentliche Generalprobe zum Weihnachts-Musical “Eleasar”

Sonntag, 13. Dezember

14:00 bis 18:00 Uhr, Stiftsplatz:
Weihnachtsbäckerei
In der Kinderweihnachtsbäckerei können Kinder kostenlos eigene Plätzchen backen. Eine Voranmeldung ist nicht erforderlich. Plätze nach Verfügbarkeit.

NEUMANN & WAHL
STEUERBERATUNGSGESELLSCHAFT PARTG MBB
Gut beraten ins neue Jahr.
Jung. Digital. Steuerstark.
Ihre Steuerberater in Kaiserslautern.
stb-nw.de

Ihr Weg in die City.

Parken & Erreichbarkeit

mobil-kl.de

Parken für 1 €
am Messeplatz

+ **kostenlos** mit der Linie 101 in die Innenstadt und zurück

Parkplätze in der Innenstadt
Park + Ride am Messeplatz
Weitere Mobilitätsangebote

Jetzt laden!
„Stadt KL"-App

SWK Stadtwerke Kaiserslautern

CITYMANAGEMENT KAISERSLAUTERN

15:00 Uhr, Fruchthalle:
Chor des Musikverein Kaiserslautern 1840 e.V.; Leitung: Christoph Schuster – Eintritt frei

17:00 Uhr, Fruchthalle:
Swing (Chor) Mehlingen;
Leitung: Michael Martin – Eintritt frei

17:00 Uhr, Stiftskirche:
"Eleasar – der vierte König"
Weihnachtsmusical von Gerd-Peter Münden. Aufgeführt von der Evangelischen Singschule Kaiserslautern unter Leitung von Beate Stinski-Bergmann & Eva Klamroth – Eintritt frei

Montag, 14. Dezember

18:00 bis 21:00 Uhr, Bühne Stiftskirche:
USAFE Band „Touch 'n Go"

Dienstag, 15. Dezember

18:00 bis 21:00 Uhr, Bühne Stiftskirche:
Rick Cheyenne mit Rock'n'rolligen Christmas

Mittwoch, 16. Dezember

18:00 bis 21:00 Uhr, Bühne Schillerplatz:
Weihnachtsspecial mit Anne Mathieu and Friends – Rock-Pop & Christmas Songs

Donnerstag, 17. Dezember

18:00 bis 21:00 Uhr, Bühne Stiftskirche:
Rick Cheyenne mit Rock'n'rolligen Christmas

Freitag, 18. Dezember

18:00 bis 20:00 Uhr, Innenhof Stiftskirche:
Kolpingblasorchester Kaiserslautern

18:00 bis 21:00 Uhr, Bühne Schillerplatz:
LAUTRER SOULS – X-MAS Trio
Grooviger Soul & Christmas-Songs

Samstag, 19. Dezember

11:00 bis 17:00 Uhr, Stiftsplatz:
Weihnachtsbäckerei
In der Kinderweihnachtsbäckerei können Kinder kostenlos eigene Plätzchen backen. Eine Voranmeldung ist nicht erforderlich. Plätze nach Verfügbarkeit.

12:00 Uhr, Stiftskirche:
Eine kleine Marktmusik
Weihnachtliche Flötenmusik mit dem Ensemble "Pian e Forte" – Eintritt frei

14:00 Uhr, Fruchthalle:
Frauenchor Kreimbach-Kaulbach;
Leitung: Carina Mumme – Eintritt frei

16:00 Uhr, Fruchthalle:
Junge Musiktalente an Klavier und Geige;
Leitung: Jessica Riemer – Eintritt frei

Sonntag, 20. Dezember

12:30 Uhr, Fruchthalle:
Big Band der Hochschule Kaiserslautern;
Leitung: Zija „Bushi“ Bejleri – Eintritt frei

14:00 bis 18:00 Uhr, Stiftsplatz:
Weihnachtsbäckerei
In der Kinderweihnachtsbäckerei können Kinder kostenlos eigene Plätzchen backen. Eine Voranmeldung ist nicht erforderlich. Plätze nach Verfügbarkeit.

16:00 Uhr, Großer Saal, Fruchthalle:
Young Person’s Guide und Weihnachtslieder
Pfalzphilharmonie Kaiserslautern
Dirigent: Massimiliano Iezzi
Moderation: Miriam Walter
Werke von Britten und Hely-Hutchinson
Tickets: www.fruchthalle.de

16:00 bis ca. 19:30 Uhr, Bühne Stiftsplatz:
„Lautrer Adventssingen“

Montag, 21. Dezember

16:00 bis 18:00 Uhr, Innenhof Stiftskirche:
Schulorchester KurpfalzBrass,
Kurpfalz-Realschule plus KL

Programmänderungen vorbehalten.

Programmgestaltung mit Unterstützung von:

SWK Stadtwerke Kaiserslautern

ANTENNE K’LAUTERN

Sparkasse Kaiserslautern

Noch mehr News „Lautrer Advent“ digital:

https://www.facebook.com/Lauter.Advent.Weihnachtsmarkt/
https://www.instagram.com/lautreradvent/
https://www.lautrer-advent.de/

29.11.2026
Verkaufsoffener Sonntag

IKEA

Von Tanne bis Tonne. Wir (ent-)sorgen für euch.

Abfall, der sich nicht vermeiden lässt, wird von uns recycelt und verwertet. So entsteht aus eurem Bioabfall nicht nur Fernwärme für gemütliche Festtage, sondern auch Strom für die Weihnachtsbaumbeleuchtung.

Wie immer. An Weihnachten. Und das ganze Jahr.

Die ZAK wünscht fröhliche Weihnachten und ein glückliches neues Jahr.

Besucht uns auf **www.zak-kl.de**

Zentrale Abfallwirtschaft Kaiserslautern
Kapiteltal, 67657 Kaiserslautern

ZAK
Sicher. Ökologisch. Effizient.



Weihnachtsmarkt 2026:

Am Schillerplatz!



...mit verschiedenen Flammkuchen und
mit dem original belgischen

Glühbier

(nur 6% Alkohol)

...echt lecker!

alkoholfreier
Winzerglühwein

Pfälzer Dampfnudelhof
& SECCO BAR

Tel. 0151 40400725 | www.pfaelzer-dampfnudelhof.de

Große Auswahl an Qualitätsweinen!

Dornfelder, Chardonnay...

im Barrique-Fass gereift

Primitivo, Rose Negroamaro, uwm.

...aus der ältesten Glühweinkellerei in Deutschland!



Neu: ***Glühwein Spritz*** **– auf Eis serviert!**

...auf Wunsch alkoholfrei!

Knörr's

GLÜHWEIN ECK

Gegenüber Eiscafé Dolomiten