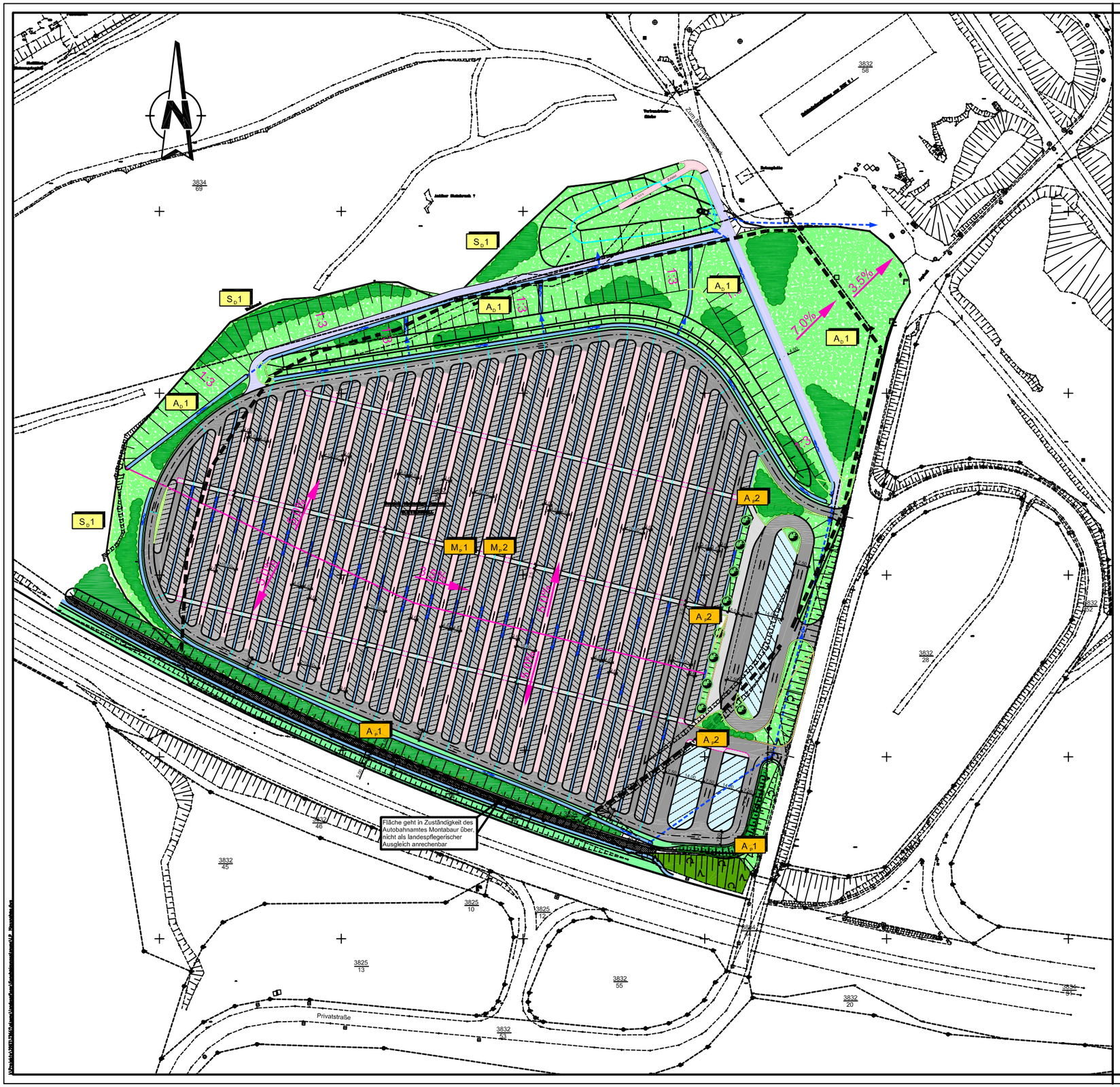

Legende

- Fahrbahn (Asphalt)
- Fahrbahn (Schotter)
- Fußgängerbereich (Asphalt)
- Parkflächen PKW (Schotter)
- Parkflächen BUS (Asphalt)
- Wartungsweg (Schotter)
- Bankett
- gemischte Gehölzbestände
- Böschung
- Schutzwall
- Abgrenzung Parkflächen
- Fahrbahnränder
- Markierungen
- Bestand
- Kataster
- Oberflächengefälle (2,5%)
- erkundeter Deponierand
- gepl. Deponierand
- Durchlass / Kanal
- Regenwasserschacht
- Entwässerungsmulde / Kaskade
- Kastenrinne / Durchlass

Planung Landespflege

- Einzelbaum
- Sträucher und Heister
- Rasen

Landespflegerische Maßnahmen

Deponiesanierung

Maßnahmen, die zur Kompensation der durch die Deponiesanierung verursachten Eingriffe dienen, werden mit $_D$ gekennzeichnet

1 = laufende Nummer der Maßnahme

Schutzmaßnahmen (S)

S_D1 Schutz angrenzender Vegetationsbestände gemäß DIN 18920

Ausgleichsmaßnahmen (A)

A_D1 Wiederherstellung von Offenland mit Gehölzgruppen

Errichtung des P + R - Platzes

Maßnahmen, die zur Kompensation der durch die Errichtung des P + R - Platzes verursachten Eingriffe dienen, werden mit $_P$ gekennzeichnet

1-2 = laufende Nummer der Maßnahme

Minimierungsmaßnahmen (M)

M_P1 Verwendung von Schotter statt Asphalt für die Oberflächenbefestigung zur Verringerung von Aufheizeffekten

M_P2 Verwendung von Natriumdampfhochdrucklampen für die Parkplatzbeleuchtung zur Verringerung von Lichtemissionen

Ausgleichsmaßnahmen (A)

A_P1 Bepflanzung des Sichtschutzwalles mit Sträuchern und Helstern

A_P2 Bepflanzung der Freiflächen um die Bushaltestellen mit Sträuchern, Helstern und Hochstämmen

0 10 50 100 m
M 1 : 1 000

Bauherr	STADT KAISERSLAUTERN	Ort, Datum Unterschrift
Planer	ARCADIS ARCADIS CONSULT GMBH Brüsseler Straße 5, 67657 Kaiserslautern, Tel.: (0631) 30329-000	Kaiserslautern, den 02.04.04 Ort, Datum i. V. Dipl. Geogr. E. Gros Unterschrift
Projekt	**Bebauungsplan "P + R - Parkplatz Schweinsdell" -Umweltbericht mit integriertem landschaftspflegerischem Begleitplan-**	Maßstab 1:1000 Blattgröße 95/60
Plan	**Maßnahmenplan**	Bearb. mm Gez. hen Gepr. grs/mm
Stand 03 Jun 04	Plan Nr. **23661-Y-104** Revision -	Projekt-Nr. 23/661